

# DESSINE TON USINE MAGIQUE

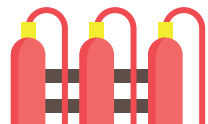

REMISE DES PRIX  
DU DIMANCHE 20 NOVEMBRE 2016 AU ART'SPORT CAFE



## ENFANT PARTICIPANT AU CONCOURS DE DESSIN

Nom.....Prénom.....  
participera à la **remise des prix le Dimanche 20 Novembre 2016 de 14 heures à 16 heures 30 à l'Art Sport Café situé 8 rue Marcel Toulouzan 76600 Le Havre.**

Celui-ci sera accompagné d'au moins un adulte et de ses frères et sœurs de moins de 15 ans, dans la limite de 5 personnes accompagnantes au maximum (Soit 6 personnes y compris l'enfant participant au concours). L'enfant participant au concours devra être accompagné de l'adulte pendant toute la durée de l'évènement l'après-midi du 20 novembre 2016.

## ADULTE(S) ACCOMPAGNANT L'ENFANT PARTICIPANT AU CONCOURS (au moins un)

Nom(s).....Prénom(s)..... N° Mobile.....

## LES FRERES ET SŒURS DE L'ENFANT PARTICIPANT AU CONCOURS

Nom..... Prénom..... Age.....  
Nom..... Prénom..... Age.....  
Nom..... Prénom..... Age.....

## REPRESENTANT LEGAL

Je soussigné(e) : Nom.....Prénom.....  
représentant(e) légal de l'enfant (nom et prénom).....  
déclare décharger l'association des « Industries du Havre », les membres de son Bureau, ainsi que ses adhérents ou invités, de toute responsabilité en cas d'accident de quelque nature que ce soit et déclare renoncer à tout recours à leur encontre.

Je certifie que le ou les enfant(s) que j'accompagne (participant et le cas échéant frères et/ou sœurs du participant) bénéficient d'une assurance maladie/accident et responsabilité civile vis-à-vis des tiers et des dommages corporels et incorporels qu'ils pourraient causer valable au cours de l'après-midi récréative.

Je me porte également garant(e) financier en cas de dégradation volontaire occasionnée par ces enfants durant l'après-midi récréative de remise des prix.

Fait à....., Le .....

**Signature du représentant légal**

(précédée de la mention lu et approuvé):

# LES INDUSTRIES DU HAVRE ORGANISENT UN CONCOURS DE DESSIN



# DESSINE TON USINE MAGIQUE

DU 14 SEPTEMBRE  
AU 31 OCTOBRE  
2016



POUR  
LES ENFANTS  
DU CP AU CM2

Pour tous les participants  
•  
**DIMANCHE 20 NOVEMBRE 2016**  
AU ART'SPORT CAFE

•  
**APRÈS-MIDI RÉCRÉATIVE  
AVEC GOÛTER, PLAINE DE JEUX,  
CADEAUX ET REMISE DE PRIX !**



INSCRIPTION ET RÈGLEMENT SUR  
[www.industriesduhavre.com](http://www.industriesduhavre.com)

# DESSINE TON USINE MAGIQUE



## CATEGORIES

Ce concours est ouvert à tous les enfants du CP au CM2 dont l'un des représentants légaux est salarié d'une entreprise adhérente de l'association des « Industries du Havre ». La liste des **entreprises adhérentes figure sur le site [www.industriesduhavre.com](http://www.industriesduhavre.com)**.

Le représentant légal de l'enfant qui est salarié de l'une de ces entreprises doit être mentionné sur le bulletin d'inscription.

Les participants sont classés en deux catégories :

- 1ère catégorie : CP/CE1
- 2ème catégorie : CE2/CM1/CM2

## CARACTERISTIQUES

Les dessins doivent être **réalisés sur du papier A4** (21x29,7 cm). Toutes les techniques de dessin et de couleur peuvent être utilisées sauf le collage, la photo et le dessin par ordinateur. **Il est interdit d'inscrire des mots ou phrases sur les dessins.** Le nom et le prénom de l'auteur, son année de naissance, ainsi que la catégorie d'âge dans laquelle il concourt CP/CE1 ou CE2/CM1/CM2 seront inscrits sur le bulletin de participation joint au dessin. La participation à ce concours est proposée à titre gracieux.

Il s'adresse aux enfants de manière individuelle. Un seul dessin par enfant est autorisé.



## CALENDRIER

- **Mercredi 14 Septembre 2016** : ouverture du concours.
- **Lundi 31 Octobre 2016 à minuit** : date limite de réception des dessins.
- **Jeudi 10 Novembre 2016** : réunion du jury composé des membres du bureau de l'Association des « Industries du Havre » et de 1 ou 2 professionnels afin de sélectionner les lauréats.
- **Dimanche 20 Novembre 2016** : remise des prix.



Pour tous les participants

**DIMANCHE 20 NOVEMBRE 2016**  
AU ART'SPORT CAFÉ

**APRÈS-MIDI RÉCRÉATIVE**  
AVEC GÔÛTER, PLAINE DE JEUX,  
CADEAUX ET REMISE DE PRIX !

**Liste des entreprises membres des IDH** : Auxitec, Air Liquide, Cegelec Nord&Est, CIM, Chevron Oronite, Dresser Rand SA A Siemens Business, EDF Centrale Thermique, Eiffage Construction, IES Ingénierie, OMNOVA Solutions, Eramet, Fouré Lagadec, Lafarge Ciments, Lassarat Peinture, LBC Sogestrol, Lubrizol, Sedibex, SEITA Groupe Impérial Tabacco, SHMPP, Sidel, SITA Grand Ouest, SOM Industrie, Total Raffinerie de Normandie, Total Fluides, Tourres & Cie, Yara.

**Partenaire** : CCI Le Havre, Le Havre Développement.



## FORMULAIRE DE PARTICIPATION

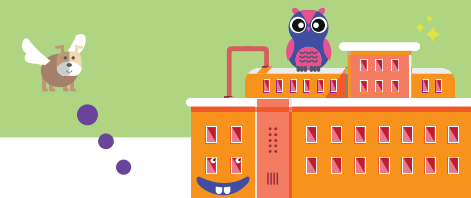

### ENFANT PARTICIPANT AU CONCOURS

Nom : ..... Prénom : .....

Date de naissance : ..... Classe fréquentée : .....

Adresse : .....

Code postal : ..... Ville : .....

### REPRESENTANT LEGAL DE L'ENFANT, SALARIE(E) D'UNE ENTREPRISE ADHERENTE A L'ASSOCIATION DES INDUSTRIES DU HAVRE

Nom : ..... Prénom : .....

Entreprise : .....

Téléphone(s) : .....

Email : .....

Je confirme que l'entreprise dans laquelle je suis salarié(e) est membre de l'association des Industries du Havre [www.industriesduhavre.com](http://www.industriesduhavre.com)

Les rubriques ci-dessus doivent être renseignées pour pouvoir participer au présent concours. Ces informations ont pour seul destinataire l'association des « Industries du Havre », auprès de qui peuvent s'exercer les droits d'accès et de rectification.

Le dessin accompagné du présent formulaire dûment renseigné doit être **expédié à l'une des adresses suivantes avant le 31 Octobre 2016 minuit** (le cachet de la poste faisant foi) :

### Catégorie CP/CE1

CONCOURS DESSIN « INDUSTRIES DU HAVRE » / Nathalie AVENEL  
TOURRES & Cie - SAVERGLASS / 111 rue de la Vallée – CS 95010  
76071 LE HAVRE CEDEX

### Catégorie CE2/CM1/CM2

CONCOURS DESSIN « INDUSTRIES DU HAVRE » / Magali TOURTOIS  
CIM / Terre Plein Sud / BP 542 / 76058 LE HAVRE CEDEX

«Je soussigné(e), **Nom** ..... **Prénom** ..... certifie avoir pris connaissance du règlement du concours dessins 2016 et déclare en accepter l'intégralité des termes et notamment les dispositions concernant les droits de propriété intellectuelle concernant les dessins.»

Fait à : ..... Le : .....  
SIGNATURE (du représentant légal)

(Ne pas remplir) Dessin n°.....

